

# そらべあスマイルプロジェクト 応募方法のご案内

## 1. 応募書類

必要書類は、「応募条件確認表（様式1）」、「応募申込書（様式2-1から2-4）」です。  
「スマイルネットワーク会員のご案内」、「アンケート」は任意提出です。

各シートに必要な事項をご記入・入力してください。

※記入漏れ、応募に必要な書類の際は、ご応募を受付られない場合がございます。

## 2. 応募方法

応募に必要なすべての書類をご確認の上、応募締切日までにメールまたは郵送にてご応募ください。

応募方法は①メール、または、②郵送の2通りです。

※できるだけメール応募をお願いします。

特に必要書類（様式1と2）はメール添付でのご応募を推奨します。

※応募申込書（2-1：入園案内、論文冊子、その他資料など）の送付を希望される場合で、メール添付が難しい場合などは、資料のみをご郵送いただくことも可能です。

※全ての書類についてメールでのご応募が難しい場合は、全て郵送でも受け付けます。

## 3. 選考結果

選考結果は、当選園の決定後、全ての応募園にメールでご連絡いたします。

応募書類に記載されたメールアドレスへ連絡しますので、当基金のメールアドレス（info@solarbear.jp）から受信可能な設定にしてください。

なお、審査評価に関する個別照会は行っておりませんのでご了承ください。

## 4. その他

応募に関するご不明な点は、下記の事務局までお問合せください。

そらべあ基金事務局 03-3504-8166

平日10時～18時

※郵送でも応募書類を受け付けています。その際は下記ラベルをご利用いただくと便利です。

キリトリ

〒105-0004

東京都港区新橋2-5-6大村ビル8階

NPO法人そらべあ基金

第98・99・100基 そらべあスマイルプロジェクト応募書類在中

貴園名	
住所	
御担当者名	

## そらべあスマイルプロジェクト応募申込書

基本情報

応募者の連絡先と、法人・団体の連絡先について、下記へご記入ください。

記入日		2025/3/7
応募者 情報	応募者名	そらべあ 太郎
	フリガナ	ソラベア タロウ
	郵便番号	105-0004
	住所	東京都港区新橋2-5-6大村ビル8階
	電話番号	03-3504-8166
	FAX番号	03-5157-3178
	メールアドレス	info@solarbear.jp
法人・団体 連絡先	法人名	特定非営利活動法人そらべあ会
	フリガナ	トクテイヒエイリカツドウハウジン ソラベアカイ
	施設名称	そらべあこども園
	フリガナ	ソラベアコドモエン
	代表者名	そらべあ 太郎
	フリガナ	ソラベア タロウ
	役職名	理事長（または園長）
	郵便番号	105-0004
	住所	東京都港区新橋2-5-6大村ビル8階
	電話番号	03-3504-8166
	FAX番号	03-5157-3178
	メールアドレス	info@solarbear.jp ※メールアドレス間違いが無いよう確認してください。
	ホームページやSNS等 URL	https://www.solarbear.jp/ Instagram、Facebook等
	法人案内・入園案内・ 園だより等の添付資料	なし ※「あり」、「なし」どちらかを削除してください。
団体概要	設立年月日	2008/4/1
	職員数	20名
	定員・在籍園児数	定員数（ 100 ）名・在園児数（ 98 ）名

ご記入漏れが無いようにお願いします。

## そらべあスマイルプロジェクト応募申込書

応募動機

### (1) 応募動機を教えてください

貴園はなぜ、このプロジェクトに応募しようと思われましたか？ 応募の背景や貴園のおかれている環境、関係者の意向、ビジョン、魅力を感じた点などを記入してください。

### (2) 貴園の特徴を教えてください

貴園の理念や目標、力をいれている活動、立地環境、運営に関わる特徴を簡潔に教えてください。

(3) 当選した場合、太陽光発電設備を活用して、どのような環境教育やエコ活動を行いますか？  
具体的にご記入ください

これまでにやってきた活動との組み合わせでも、これからやってみたい環境教育やエコ活動でも、当選をきっかけとして園児に何をどのように伝えていくか具体的に教えてください。

ご記入漏れが無いようにお願いします。

# そらべあスマイルプロジェクト応募申込書

応募動機

(4) 普段行っている園の活動があれば右記から選び○をしてください

<input type="radio"/>	①自然に親しみ、自然を感じる心を育てる活動
<input type="radio"/>	②地域の清掃・美化・エコ活動
<input type="radio"/>	③暮らしのなかで物を大切にする活動
<input type="radio"/>	④身近な環境への好奇心や探求心を育てる活動
<input type="radio"/>	⑤その他の活動
<input type="radio"/>	⑥教職員・スタッフの研修や勉強会などの活動
<input type="radio"/>	⑦地域（保護者・外部団体や人材）との活動

上記(4)について、貴園で実施している具体的な活動を、写真や文章で教えてください  
※自由形式

## ①や④の活動（例）

当園の裏にある里山で昆虫が成長していく様子を観察したり、生きものを調べるなどの自然観察をしています。また畑や田んぼで季節の野菜やお米をつくる活動もしています。子どもたちと散歩で見かけた植物を園に戻ってから名前を調べたり、園内の壁にその名前をあてるクイズをつくって掲示など、子どもたちの好奇心を刺激して、わくわくしながら楽しめる工夫をしながら感じる心を育てる環境づくりを行っています。

## ②や③の活動（例）

お当番による雑巾がけやゴミの分別活動などを行っています。また、園内の照明はLED化し節電に努めることや、雨水タンクを設置し節水に努めるなど、工夫しながらエコ活動を行っています。物を大切に、再利用を推進するため各家庭から廃材を提供いただいて、園内のおもちゃづくりなどに活用させていただいています。

## ⑥や⑦の活動（例）

地域のお祭が毎年夏に開催されるため地域の方をお招きし、たいこや踊りを子ども達に教えてもらい練習をしています。

年1回、地域のエコアドバイザーさんを園に招いて、職員やスタッフも身近なエコ活動について学んでいます。

## 写真1（① ④の様子）

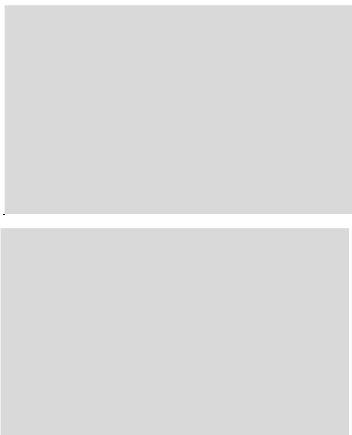

## 写真2（② ③の活動）

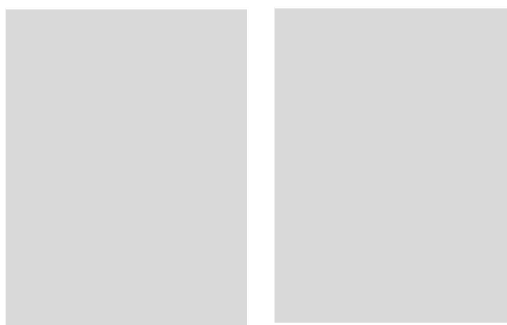

## 写真3（⑥職員研修の様子）

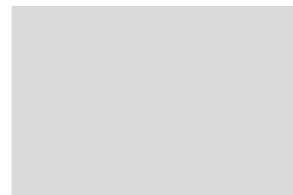

## 写真4（⑦地域まつり）



# そらべあスマイルプロジェクト応募申込書

電気契約、使用電力量を確認させていただきます。「電気ご使用量のお知らせ」や「電気料金請求書」などをご用意の上で、ご記載、ご提出をお願いします。  
また、確認書類の提出を1つ以上の契約がある場合には、本様式2-3をコピーしてご提出ください。

## 確認書類 見本

従量電灯・低圧電力

業務用・高圧電力

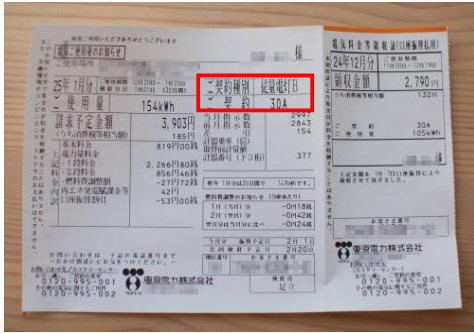

1. いずれかに「○」をつけ、( ) に詳細をご記入ください。

電力契約	○	<b>従量電灯／低圧電力</b> (各社で契約名が異なります。例：従量電灯A, B, C、スタンダードS, L、低圧電力、動力、スマートビジネスなどの契約) 契約種別・プラン名： ( 従量電灯C )
	○	<b>業務用電力／高圧電力 (応募条件は契約電力が 100kW 以上)</b> ※100kW未満は対象外 (貴敷地内にキュービクル (高圧受電設備) が設置されており、変電所からきた6600Vの高圧電力を100Vや200Vに降圧して貴施設で使用する契約) 契約種別： ( ) 契約電力 (kW) ( )

2. 直近12カ月の電力使用量(kWh)をご記入ください。※金額ではありません。

4月	5月	6月	7月	8月	9月	10月	11月	12月	1月	2月	3月	年間合計
650	420	336	480	420	320	349	330	360	338	510	710	5223

3. (業務量電力／高圧電力の場合)直近12カ月の契約電力(kW)をご記入ください。※金額ではありません。

月	月	月	月	月	月	月	月	月	月	月	月	
												X

## 確認書類の提出について

下記の書類をご提出ください。

「契約種別」「契約電力量」等が確認できる書類  
例) 「

- 低圧電力
- 高圧電力

【提出方】

- ◆メール
- ◆この
- ◆メール

◆郵送

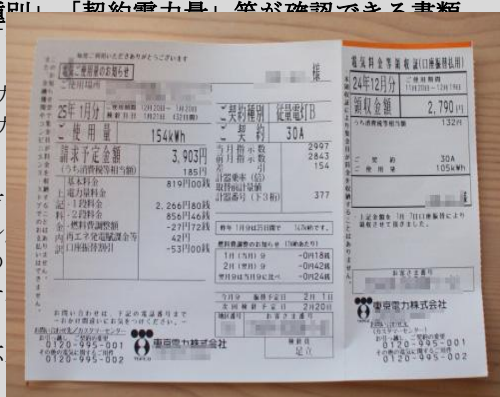

ご記入漏れが無いようにお願いします。

# そらべあスマイルプロジェクト応募申込書

電気契約、使用電力量を確認させていただきます。「電気ご使用量のお知らせ」や「電気料金請求書」などをご用意の上で、ご記載、ご提出をお願いします。  
また、確認書類の提出を1つ以上の契約がある場合には、本様式2-3をコピーしてご提出ください。

## 確認書類 見本

従量電灯・低圧電力

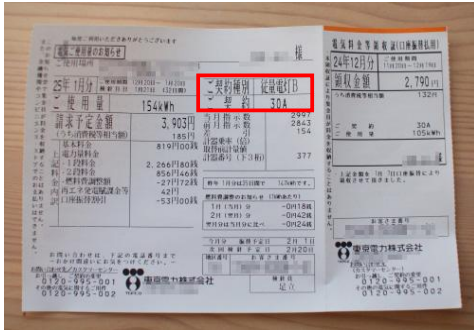

業務用・高圧電力



1. いずれかに「○」をつけ、( ) に詳細をご記入ください。

電力契約	○	<b>従量電灯／低圧電力</b> (各社で契約名が異なります。例：従量電灯A, B, C、スタンダードS, L、低圧電力、動力、スマートビジネスなどの契約) 契約種別・プラン名： ( )
	○	<b>業務用電力／高圧電力 (応募条件は契約電力が 100kW 以上)</b> ※100kW未満は対象外 (貴敷地内にキュービクル (高圧受電設備) が設置されており、変電所からきた6600Vの高圧電力を100Vや200Vに降圧して貴施設で使用する契約) 契約種別： ( <b>高圧電力AC</b> )      契約電力 (kW) ( <b>111</b> )

2. 直近12カ月の電力使用量(kWh)をご記入ください。※金額ではありません。

4月	5月	6月	7月	8月	9月	10月	11月	12月	1月	2月	3月	年間合計
11146	7785	10416	12958	17988	15810	10838	9408	12456	15753	22533	18935	166026

3. (業務量電力／高圧電力の場合)直近12カ月の契約電力(kW)をご記入ください。※金額ではありません。

4月	5月	6月	7月	8月	9月	10月	11月	12月	1月	2月	3月	
118	118	118	118	118	111	111	111	111	120	120	125	X

## 確認書類の提出について

下記の書類をご提出ください。

「契約種別」「契約電力」「使用電力量」を確認できる書類

- 低圧電力
- 高圧電力

【提出】

- ◆メール
- ◆コピー
- ◆メ

◆郵送応募の場合：原本と同サイズ程度のコピーをご提出ください。

「請求書」

き当月の  
近2か月

ください  
ても全

メール提出の際、12か月分の書類を貼り付けていただく場合は、本シート内42行目以降を活用していただいてもかまいません。

12か月分記載さ

ご記入漏れが無いようにお願いします。

## そらべあスマイルプロジェクト応募申込書

施設の建物・屋根

設置を希望する屋根の写真をご用意いただき、添付してください。

①敷地内全体が見渡せる写真 ②園舎の全ての屋根接写写真（素材） ③園舎の全ての屋根全景写真

屋根写真は応募書類の「2-3応募写真（屋根）サンプルPDF」を参考にご確認ください。

### 写真サンプル一例



設置建屋の築年数をご記入ください

築年数                        4年    耐震補強工事                        年実施    ・未実施

屋根のリフォームを行いましたか？（塗り替え含む）

リフォーム歴                    あり                        年実施    なし

## のり付け

メールでのご応募は、サンプルを参考に撮影した写真画像を添付してください

郵送でのご応募は、原本またはコピーをのり付けして添付してください  
貼りきれない場合は別紙に添付してください

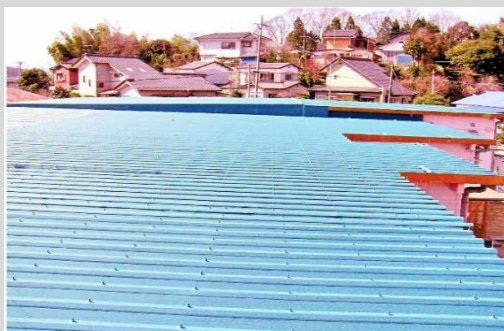

ご記入漏れが無いようにお願いします。

## そらべあスマイルネットワーク会員のご案内

そらべあ基金では、そらべあスマイルプロジェクトにご応募いただいた皆様に、「そらべあ スマイルネットワーク (SPN)」の登録についてご案内いたします。

### ■そらべあスマイルネットワーク (SPN) とは？

- ・応募いただいた公募回以降のそらべあスマイルプロジェクトの公募に自動エントリーを行う会員システムです。
- ・この会員システムは、プロジェクトに当選された時点で会員資格を失い自動退会とします。落選の場合、記載した「自動エントリー期限」で実施する公募へ自動エントリーを行います。
- ・入会金、年会費、登録料は無料です。
- ・公募内容に変更がない限り応募書類を活用します。都度の書類提出は必要ございません。
- ・会員の有効期限は、「自動エントリー期限」とします。
- ・期間内に数回の公募を実施する見込みです。変更する場合もございます。
- ・そらべあスマイルネットワーク会員には、新たな公募を開始する毎に、自動エントリーを行う旨をメールでお知らせします。

### ■そらべあスマイルネットワーク会員の登録確認

期限内において、継続的なご応募（自動エントリー）を希望されますか？

希望する



希望しない

※そらべあスマイルネットワーク会員の加入や未加入は当落選には全く影響しません。

※加入いただいた場合でも、ご連絡をいただければいつでも退会ができます。

第98・99・100基 そらべあスマイルプロジェクト応募

自動エントリー期限 **2027年5月末まで**

貴園名	特定非営利活動法人そらべあ会 そらべあこども園
代表者名	そらべあ 太郎
メールアドレス	info@solarbear.jp
電話番号	03-3504-8166

### ■会員登録の変更・退会について

有効期限内に下記状況となった場合は、事務局までご連絡ください。

- 1) 増改築やお引越しメール・電話変更など応募内容に相違ある場合は書類変更をお願いします。
- 2) 何らかのご事情で自動エントリーを希望されない場合、退会の連絡をお願いします。

返信方法 ①メールinfo@solarbear.jp ②FAX 03-5157-3178



## そらべあスマイルプロジェクト アンケート・送信物チェック

アンケート

そらべあスマイルプロジェクトへのご応募をありがとうございました。  
最後に、アンケートへのご協力をお願いします。

問1 そらべあスマイルプロジェクトをどのように知りましたか？番号をお選びください。（複数選択可）

①そらべあ基金からの情報（ホームページ・SNS・メール） ②協賛社の情報 ③インターネット検索 ④自治体の情報紹介 ⑤知人・友人・関係者の情報紹介 ⑥幼稚園・保育園連盟の情報紹介

回答

①④

具体的に

①そらべあ基金HP、④ 市役所 こども保育課からの案内

問2 貴園は、園児との環境活動（エコアクション）を行う際、何を参考にしていますか？（複数選択可）

①インターネット検索 ②特定WEBサイト ③書籍・新聞・雑誌 ④その他

回答

②③

具体的な  
検索キーワード・  
名称・URLなど

② <https://www. .... /> ③保育工作マガジン

問3 貴園は、環境活動に関連した外部（NPOや地域団体や人材）との連携に何を期待しますか？

①環境ワークショップなどイベント ②環境活動の教材や資材（紙芝居・グッズ） ③環境活動のやり方や他園の具体的な取り組み事例 ④職員への教育活動や情報提供 ⑤その他

回答

①②

具体的に

① いつもの園の活動とはちょっと違った環境教育を実施してほしい  
② 他園が「そらべあ」をどのように環境教育に活用しているのかを知りたい

問4 自然エネルギー設備についてお聞きます。

①エコキュート ②風車 ③温水ソーラーシステム ④冰雪熱利用の設備 ⑤薪（ペレット）ストーブ ⑥その他

(1)上記の①～⑥で、貴園がすでに導入している設備はありますか？

回答

⑤

具体的に

当園は薪（ペレット）ストーブを冬の間活用しています

(2)上記の①～⑥で、貴園が導入に関心がある設備はありますか？

回答

⑥

具体的に

地中熱利用

送信・送付の前に！＜応募必要書類＞はお揃いでしょうか？ご確認をお願いします。

◆ 応募条件確認表（様式1）

添付のお忘れはございませんか？  
必要条件を確認いただいていますか？

チェック欄

✓

◆ 応募申込書（様式2-1）

必要事項が記載されていますか？

✓

◆ 応募申込書（様式2-2①、②）

必要事項が記載されていますか？

✓

◆ 応募申込書（様式2-3）

電気料金のお知らせを添付していますか？

✓

◆ 応募申込書（様式2-4）

屋根写真を添付していますか？

✓

◆ SPN加入（様式2-5）、  
アンケート（本紙）

記入漏れなどございませんか？

✓